

Versie, Juli 2017,1.7.
Handleiding gebruik RCS

(met werkafspraken Veldformulier Controle Visdocumenten)

Registratiesysteem voor Controleurs Sportvisserij (RCS)
www.controlesportvisserij.nl



Inhoud

Inleiding	p.2
Wat is het Registratiesysteem voor Controleurs Sportvisserij?	p.3
Welke gegevens worden vastgelegd?	P.3
Wat kun je doen met de gegevens?	p.3
Werken met RCS	p.4
Ingelogd en dan?	P.5
Invoeren van een controle	p.6
Overzichten maken	p.9
Rapporteren en bewerken	p.10
Formulieren Attendering en Declaraties	p.10
Bijlage 1: Werkafspraken gebruik Veldformulier	p.12
Bijlage 2: Bevoegdheden van controleurs sportvisserij	p.15

Inleiding

Zowel op de Cursus controle sportvisserij als op voorlichtings- en opfrisavonden gaven de controleurs sportvisserij (verenigings- en federatieve controleurs) aan dat zij voor een effectieve controle graag hun controle (veld)activiteiten willen vastleggen in een gezamenlijk registratiesysteem.

Voor het vastleggen van deze controlegegevens en overige bevindingen is nu een speciaal registratiesysteem ontwikkeld. Dit Registratiesysteem voor Controleurs Sportvisserij (RCS) wordt U en andere leden van uw controleteam (zonder kosten) aangeboden door Sportvisserij Nederland en de Sportvisserijfederaties. Het is de opzet dat u als Controleur Sportvisserij dit programma gebruikt om uw controle(veld) gegevens digitaal vast te leggen, in te zien en overzichten te maken van uw controles.

Maar ook voor uzelf is het niet alleen leuk en leerzaam om uw activiteiten vast te leggen maar vooral om te laten zien wat u doet voor uw vereniging of federatie.

Evaluatie van deze gegevens levert belangrijke informatie op, zowel landelijk als voor uw eigen vereniging of federatie om toekomstig beleid te ontwikkelen voor o.a. controle & handhaving, voorlichting aan sportvissers en verenigingsactiviteiten.

Uitgangspunten van het registratiesysteem (**RCS**) zijn:

- controleurs sportvisserij kunnen hun controle(veld)gegevens op een eenvoudige en snelle manier digitaal vastleggen, inkijken en overzichten kunnen maken.
- resultaten en bevindingen van de controleurs worden beheerd, gerapporteerd en geëvalueerd op verenigingsniveau (eigen wateren), federatief (eventueel Rayon) niveau en op landelijk niveau.
- het draagt bij aan effectieve Controle en handhaving en daarmee het functioneren van de hengelsportvereniging en daarmee de georganiseerde hengelsport.
- het draagt bij aan behoud en werving van leden door gerichte voorlichting over visserijregels, VISpas en het verenigingsleven met haar (jeugd)activiteiten.

Veel succes met het registreren van uw controle-gegevens.

Wat is het Registratiesysteem voor Controleurs Sportvisserij (RCS)?

Het Registratiesysteem voor Controleurs Sportvisserij (RCS) is een softwarepakket voor het **eenvoudig en snel** ONLINE vastleggen en raadplegen maken van controle(veld)gegevens verzameld door controleurs sportvisserij (verenigings- en federatieve controleurs). ONLINE wil ook zeggen dat de ingevoerde gegevens direct kunnen worden geraadpleegd, door de controleurs sportvisserij zelf, leden van het controleteam en beheerders van het registratiesysteem. Het beheer van de controlegegevens is op diverse niveaus geregeld:

- verenigingsniveau (eigen viswateren)
- rayon-niveau (indien van toepassing),
- federatieniveau (alle wateren binnen een federatiegebied)
- landelijk niveau.

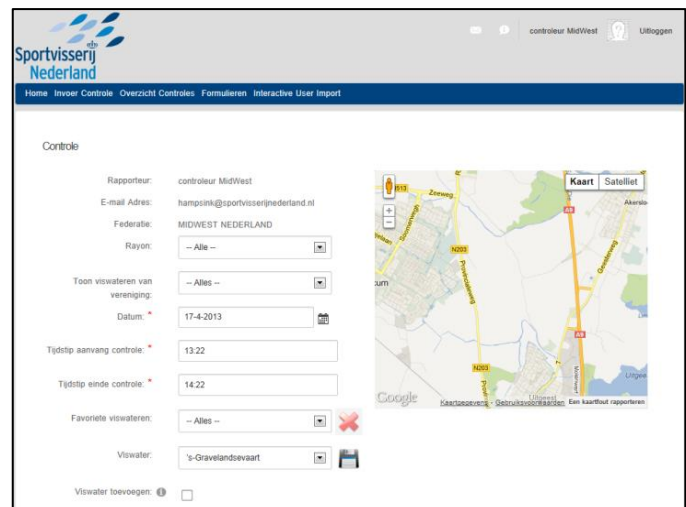

Voorwaarde en daarmee de kracht van dit registratiesysteem voor Controleurs Sportvisserij is dat de (veld)controlegegevens zo uniform mogelijk worden ingevoerd (zie BIJLAGE 1: Werkafspraken gebruik veldformulier)

Welke gegevens worden vastgelegd?

In RCS worden de veldgegevens van de controle vastgelegd als: naam viswater, locatie aan het water, tijdstip, aantal gecontroleerde sportvissers, geconstateerde en aantal overtredingen, genomen maatregelen en met wie je de controle hebt gelopen. Bovendien is het mogelijk om een attandering te sturen naar de coördinator van de hengelsportvereniging of federatie voor ondersteuning, bv door het inzetten van federatieve opsporingsambtenaren (Boa's)

Wat kun je doen met de gegevens?

Van de ingevoerde gegevens kunnen kaart/lijst overzichten worden gemaakt en geëxporteerd naar programma's voor het vervaardigen van gedetailleerde overzichten en grafieken per verenigings-, federatieve- en landelijke wateren. Na evaluatie van deze gegevens kunnen zowel maatregelen als afspraken worden gemaakt in het controleteam van uw vereniging of sportvisserijfederaties over o.a.:

- Concentreren van controle-activiteiten
- Extra aandachtsgebieden
- Meer of vooral gerichte voorlichting over visserijregels en VISpas
- Voorlichting voorwaarden gebruik VISpas en verkrijgbaarheid
- Gerichte voorlichting aan jeugd op de website of sociale media
- Gerichte afhandeling van klachten over viswater en visserijmogelijkheden
- Nader onderzoek en visserijmogelijkheden
- Gerichte verenigings/federatieve activiteiten
- Aanvragen ondersteuning van federatieve Boa's

Werken met RCS

RCS is een online systeem, waarmee Controleurs sportvisserij hun controlegegevens kunnen registreren en raadplegen.

ONLINE wil ook zeggen dat op iedere locatie en op welk tijdstip dan ook, gebruik kan worden gemaakt van RCS. Voorwaarde is het bezit van een **PC, tablet en smart Phone** en een internetverbinding.

RCS is op te starten met het internetadres:

<https://www.controlesportvisserij.nl>



Startpagina en Helpdesk

Op de startpagina treft u informatie aan over het Registratiesysteem Controle sportvisserij.

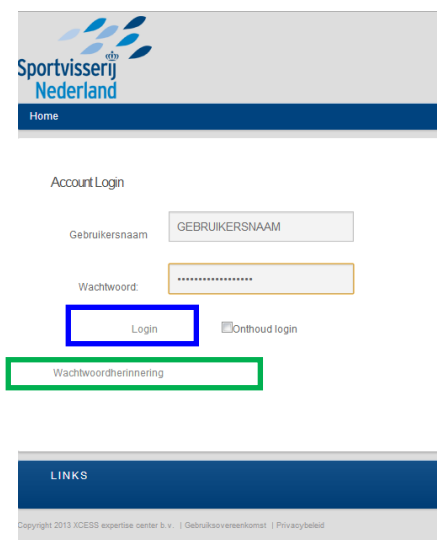

Uw helpdesk voor vragen over het Registratiesysteem voor Controleurs Sportvisserij (RCS) is Sportvisserij Nederland. Deze Helpdesk kunt u bereiken onder: controleur@sportvisserijnederland.nl

Inloggen, gebruikersnaam en wachtwoord.

Gecertificeerde controleurs sportvisserij (federatieve- of verenigingscontroleurs) en beheerders van verenigingen en federaties ontvangen op het **persoonlijk e-mailadres** de inlogcodes (gebruikersnaam + wachtwoord). Beheerders ontvangen deze op het **e-mail adres** van de secretaris van hengelsportvereniging. Rechtsboven kunt u inloggen door de knop **Inloggen** aan te klikken, Na invoeren van uw inlogcodes logt u in door de knop **LOGIN** te activeren.

Wachtwoord vergeten!!!!!!!!!!

Indien uw wachtwoord is zoekgeraakt, kunt u deze opvragen door uw gebruikersnaam (laatste nummerblok van uw registratienummer op uw controlepas) in te vullen in het veld gebruikersnaam en vervolgens het veld wachtwoordherinnering aan te klikken. Uw

nieuwe wachtwoord wordt naar uw persoonlijk e-mail adres gestuurd. Een correct e-mailadres is zeer belangrijk in de communicatie met RCS.

Ingelogd en dan?

Als u voor de eerste keer toegang krijgt in RCS wordt u gevraagd om eventueel uw wachtwoord te wijzigen. Vul uw huidige wachtwoord in en kies zelf een nieuw wachtwoord. Vul het nieuwe wachtwoord nogmaals in ter bevestiging en klik op Verander Wachtwoord. Daarna dient u een aantal basisgegevens in te vullen: o.a. uw naam, adres- en emailgegevens. Wanneer u klaar bent klikt u op *Bijwerken* en vervolgens op *HOME*. Op deze pagina kunt u kiezen uit de volgende menu's:

- [Beheren of wijzigen onder PROFIEL van o.a. uw adres, - e-mailgegevens](#)
- Invoer Controle
- Overzichten Controles
- Formulieren (voor *attandering* naar en indienen van *declaraties*)



Met de knop **HOME** keert u altijd terug naar de startpagina. Met de knop **UITLOGGEN** keert u terug naar de inlogpagina en verlaat u het Registratiesysteem voor Controleurs Sportvisserij (RCS).

Invoeren van gegevens

Onder het menu **INVOER** Controle worden de veldgegevens van uw controle ingevuld en moet de locatie van de controle aan het viswater op de google map-kaart worden aangegeven.

De volgorde van invoer van de controlegegevens is gelijk aan de gegevens die u hebt genoteerd op het **Veldformulier Controle Visdocumenten**.

De veldformulieren worden gratis beschikbaar gesteld door Sportvisserij Nederland en de aangesloten federaties. Extra exemplaren kunnen worden aangevraagd bij de federatie waar uw vereniging is aangesloten.



VISplanner en toevoegen nieuwe Viswateren

In het registratiesysteem zijn veel wateren uit VISplanner al ingevoerd. Afhankelijk van de aan u toegekende rechten worden alleen submenu's en daarmee ook uw viswateren getoond waar controles aan kunnen worden verbonden. Viswateren die nog niet zijn opgenomen in VISplanner (bv. verenigingswateren) kunt u zelf

Waar mag ik vissen? Kijk op www.visplanner.nl of download de App

Op de Visplanner vind je niet alleen waar je mag vissen met je VISpas maar ook locaties van o.a. trallerhellingen, hengelsportwinkels, bootjesverhuur, forellenvijvers en een grote hoeveelheid visstekken.

Plan je visdag met www.visplanner.nl

www.sportvisserijnederland.nl

toevoegen. Zie ook Viswater Toevoegen onder het hoofdstuk "invoeren van een controle"

Invoeren van een controle

Het invoerveld van uw controleregistratie is voorgeprogrammeerd met uw naam als rapporteur, uw e-mail adres en de naam van uw vereniging en/of federatie. **Maak eerst een keuze (indien van toepassing) namens welke hengelsportvereniging of federatie u de controlesrondes gaat registreren!**

Voorgeprogrammeerd zijn ook zijn de diverse invoervelden. De volgorde van invoeren van uw controlegegevens is gelijk aan de genoteerde gegevens op uw Veldformulier Controle Visdocumenten. Eenvoudiger kunnen wij het u niet maken! Invoeren van een controle duurt circa 1 minuut!

Onder de volgend submenu's registreert u achtereenvolgens:

Datum: Voer vervolgens de datum in door op het symbool  te klikken.

Tijdstip aanvang en einde controle: Voer de tijd in waarbij uren en minuten gescheiden worden door een dubbele punt.

Favoriete viswateren: Viswateren waar u regelmatig controleert, kunt u als favoriet viswater (snelkeuze) toevoegen door onder het submenu *Viswater* deze op te zoeken en te activeren door het klikken op het symbool **Diskette**. Uw favoriet viswater verschijnt vervolgens in het Submenu Favoriet viswater. Door activeren van het *rode kruis*  kunt u selectief uw favoriete wateren weer verwijderen.

Viswater: in het submenu verschijnt de naam van uw viswater opgenomen uit VISplanner. Na het kiezen van het water springt de googlemap kaart naar de juiste omgeving waar de controlelocatie nauwkeurig kan worden aangegeven. Zie ook beschrijving onder **Googlemap kaart**

Viswater toevoegen: Het is mogelijk verenigingswateren toe te voegen door het plaatsen van een vinkje achter **Viswater toevoegen** en de naam van het water in te voeren. Het nieuwe water wordt toegevoegd in de lijst van wateren onder het submenu **Viswater**. Voor het toevoegen van een viswater is het belangrijk dat u eerst afspraken maakt met uw controleteam over de correcte naam van het viswater, zodat het voor een ieder lid van uw controleteam duidelijk is welk water wordt bedoeld.



Google map kaart:

Bij iedere controle-invoer moet op de Google map kaart het (controle)viswater worden opgezocht, uitvergroot en nauwkeurig de plaats van de controle worden aangegeven met een muisklik. Er verschijnt een Visje-symbool. Deze kan nu nog worden verslept naar de juiste plaats. Mutatie

van deze controle en de locatie kan na het opslaan nog worden gewijzigd (zie **Muteren (wijzigen) van ingevoerde gegevens**)

Aantal gecontroleerde sportvissers en aantal zonder Geen overtredingen

Aantal gecontroleerde sportvissers:

Geen overtredingen (aantal):

Wijzigen plaatjes

Per viswater of per traject van een viswater geeft u in het veldblok **"Aantal gecontroleerde sportvissers"** aan het aantal sportvissers dat werd gecontroleerd. In het veldblok **Waarvan Geen overtredingen** noteert u het aantal sportvissers zonder geconstateerde overtredingen; Deze sportvissers hebben dus alles op orde! Zie vooral **bijlage 1: Werkafspraken**)

Indien u in veld AANTAL **gecontroleerde sportvissers** en het veld AANTAL **Waarvan ZONDER overtredingen** niet

de correct ingevuld, ontvangt u daarover een mededeling (rode POP-UP)voor een correctie!

Note: Geen sportvissers aangetroffen! Indien bij een controle op een viswater geen sportvissers zijn aangetroffen, is dat belangrijke informatie voor uw vereniging of federatie. Er kunnen bijvoorbeeld reden(en) zijn waarom uw leden niet op dit viswater (willen)vissen. **Dit controleresultaat moet dan ook volledig worden geregistreerd.** In de veldblokken Aantal gecontroleerd sportvissers en zonder overtredingen wordt dat aangegeven met het cijfer "0".

Soorten overtredingen

(zie voor een juiste beoordeling van een overtreding zie **bijlage 1: Werkafspraken**)

Als u een overtreding constateert graag hieronder de melding doorgeven.
Meerdere keuzes mogelijk:

Soort overtreding:

- Geen schriftelijke toestemming in bezit (VISpas) Aantal:
- Vissen zonder nachtvistoestemming Aantal:
- Vissen met meer hengels dan toegestaan Aantal:
- Uit oefenen rallyvisserij Aantal:
- Achterlaten vismateriaal en ander afval Aantal:
- Maken kampvuur of barbecueën Aantal:
- Weigering medewerking te verlenen Aantal:
- In bezit/meenemen teveel/niel toegestane vis Aantal:
- Gesloten tijd aassoorten Aantal:
- Vissen met levend aas Aantal:
- Overige overtredingen Aantal:

Controle uitgevoerd met:

- BOA
- Politie
- Controleur

Opmerking(en):

Indien bij controle bv. geen schriftelijke toestemming (VISpas) kan worden getoond of dat een overtreding van de voorwaarden voor het vissen wordt geconstateerd, wordt dat aangegeven door het plaatsen van een vinkje (✓) in het vakje vóór de soort overtreding en het invullen van het aantal overtredingen.

NOTE: bij één sportvisser kunnen meerdere overtredingen worden geconstateerd!

Voorbeeld:

U hebt op een viswater 12 sportvissers gecontroleerd. Bij 10 sportvissers is geen overtreding geconstateerd. Bij twee sportvissers (A+B) zijn overtredingen geconstateerd.

Sportvisser A kan geen VISpas tonen: u zet een vinkje voor de overtreding "geen schriftelijke toestemming (VISpas) in bezit", en vult in het blok onder aantal een "1".

Sportvissers B heeft wel een VISpas, maar geen derde hengeltoestemming en vist met levend aas: u zet een vinkje voor de overtreding "Vissen met meer hengels dan toegestaan" en aantal "1", vervolgens een vinkje voor "vissen met levend aas" en aantal "1"

Indien het **aantal** gecontroleerde sportvissers en het **aantal** gecontroleerde sportvissers ZONDER overtredingen en de door u **aangevinkte** overtredingssoorten (en aantallen) niet met elkaar overeenkomen is het niet meer mogelijk op de controlegegevens op te slaan. U ontvangt daarvoor een mededeling (pop-Up) op u scherm. Controleer en wijzig deze waarden alvorens deze controle op te slaan.

Opslaan en vastleggen van controlegegevens

De controlegegevens worden opgeslagen door de knop OPSLAAN te activeren.

Muteren (wijzigen) van ingevoerde gegevens

Muteren van gegevens is alleen mogelijk van **eigen** controles. Muteren van deze controles is mogelijk onder submenu *kaartweergave*. U zoekt op uw geregistreerde controle op de kaart (visje), activeer deze met een muisklik en er verschijnt in de pop-up menu met **kernegegevens** van uw controle. In de **popup** verschijnt links boven een klein **potloodsymbool**. Indien u deze

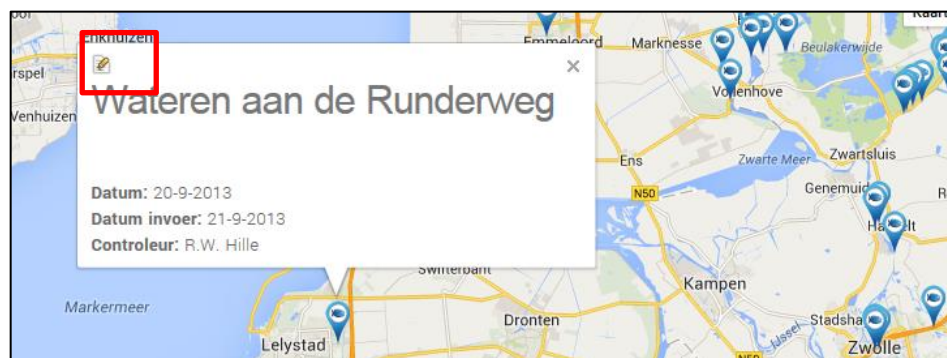

activeert met een muisklik wordt het bijbehorend invoerformulier van uw controle geopend.

Wijzigingen kunnen dan worden doorgevoerd en de locatie (visje-symbool) op de google-mapkaart eventueel verplaatsen op de juiste locatie.

Afsluiten van de gewijzigde controle kan door het aanklikken van de knop OPSLAAN.

Overzichten maken

Het menu **OVERZICHT controle** geeft u inzicht/overzicht van de geregistreerde controles als **lijst- of kaartweergave**. Bij lijstweergave kan ieder geregistreerde controle worden aangeklikt voor meer informatie. Bij kaartweergave kan door een klik op het symbool **Visje** ook meer informatie over de controle worden opgevraagd.



Algemeen is in beide weergaven mogelijk te kiezen tussen de filters:

- **eigen controles:** vinkje plaatsen bij eigen (geregistreerde) controles
- **federatieve controles:** voor beheerder federatie
- **verenigingscontroles:** voor beheerder (secretaris) hengelsportvereniging
- **Federatieve en verenigingscontroles**
- **periode controles:** invoeren van een begin- en einddatum

Subfilters: voor Controleurs Sportvisserij & beheerders

Overzichten zijn te verfijnen door te filteren op:

- begin- en einddatum
- per viswater
- per overtredingstype

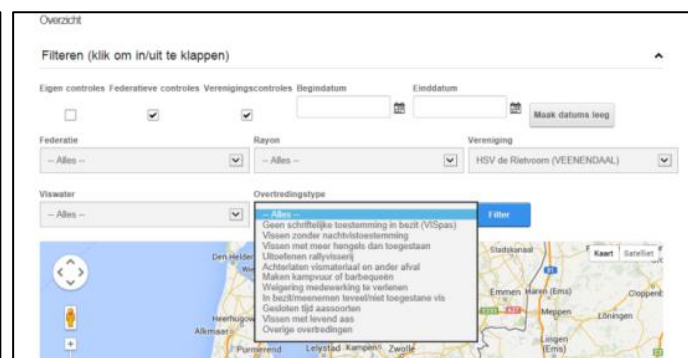
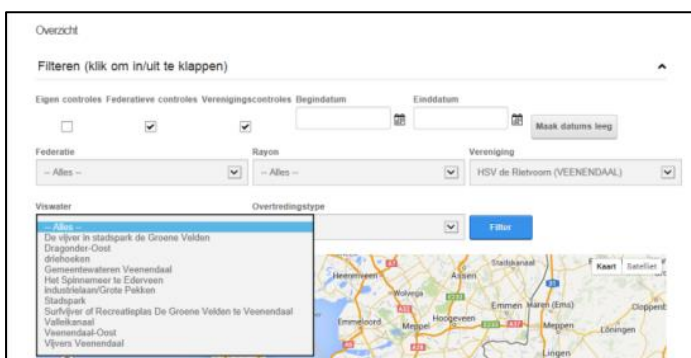

Extra subfilters voor beheerders en federatieve Boa's

Beheerders hebben toegang tot extra subfilters:

- *federatie*: alle wateren van de federatie
- *rayon*: keuze uit rayons/districten
- *vereniging*: keuze uit een vereniging

Rapporteren en bewerken

Het registratiesysteem biedt de mogelijkheid om registratiegegevens na filtering selectief te op te vragen, om vervolgens deze te exporten naar in het programma Microsoft Excel. In dit programma kunt u de gegevens op talloze manieren ordenen, bewerken, filteren en grafieken maken.

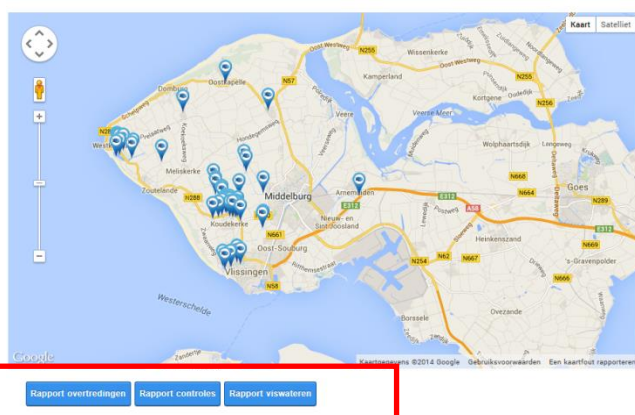

Rapporteren is mogelijk met selecties op:

Rapport overtredingen: overzicht van alle geconstateerde overtredingen

Rapport controles: details controles

Rapport viswateren: rapporteren per viswater

BELANGRIJK: Voor het definitief maken van een rapport (overzicht) controles over de jaren 2013 en 2014, dienen eerst alle controles te worden nagelopen op AANTAL GECONTROLEERDE SPORTVISSERS en AANTALLEN SPORTVISSERS ZONDER OVERTREDINGEN! Het kan voorkomen dat in het veld AANTALLEN ZONDER OVERTREDINGEN het aantal is genoteerd van sportvissers die WEL in overtreding zijn geweest.

Details controles HSV de Rietvoorn			
	Aantal controles	Aantal gecontroleerd	Aantal overtredingen
Viswater			
De vijver Groene Velden	1	6	2
Dragonder-Oost	1	2	0
driehoeken	1	1	1
Gemeentewateren Veenendaal	2	4	2
industrielaan/Grote Pekken	1	2	0
Stadspark	1	1	1
Surfvijver	7	21	9
Valleikanaal	12	36	11
Veenendaal-Oost	1	2	2
Vijvers Veenendaal	3	33	4

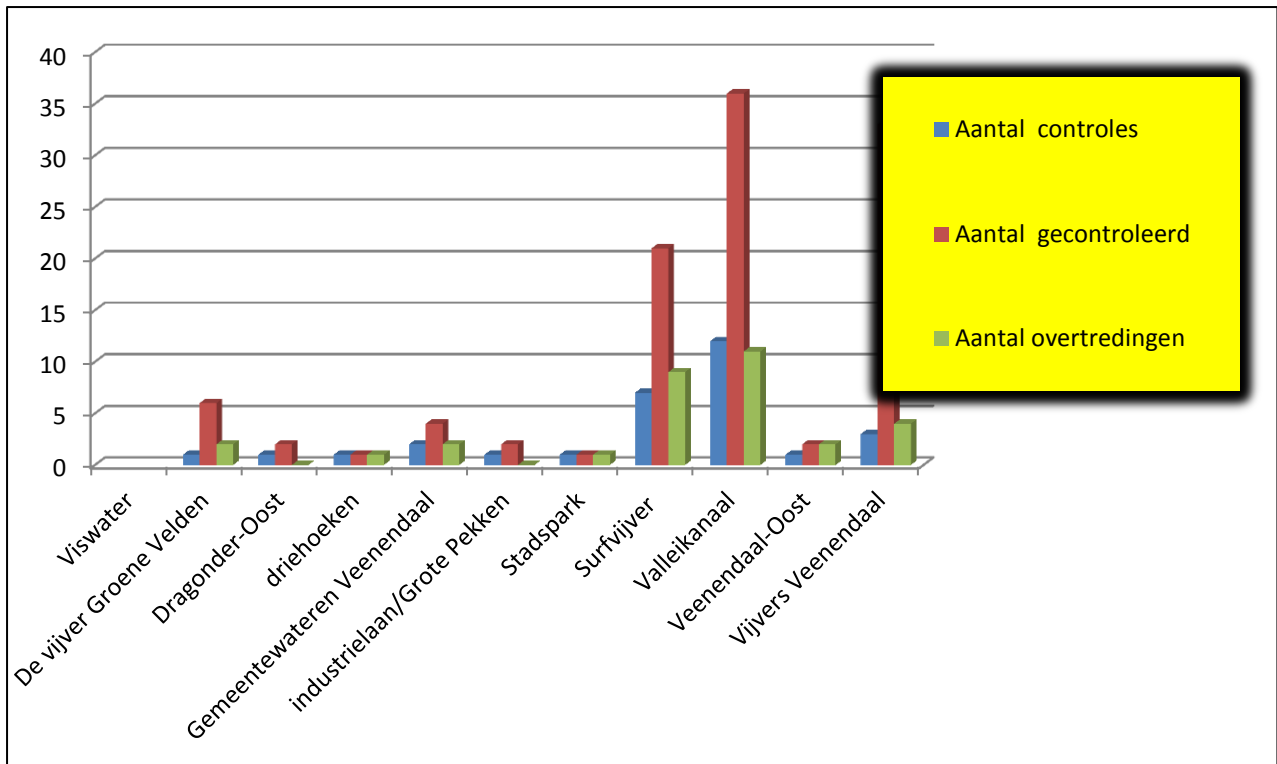

Formulieren

Formulier Attending

Indien bij een controle situaties worden aangetroffen die extra aandacht behoeven, federatieve ondersteuning of verdere acties vereisen dan heeft u de mogelijkheid om een **attending formulier** aan te maken, in te vullen met informatie/opmerkingen en te voorzien van een toelichting en deze te versturen naar uw coördinator Controle en handhaving van uw vereniging of sportvisserijfederatie.

Formulier declaraties

Indien er in uw vereniging of sportvisserijfederatie afspraken zijn gemaakt over de vergoeding van gemaakte

kosten bij het uitvoeren van de controle werkzaamheden, dan biedt dit formulier de mogelijkheid om deze te declareren en te versturen naar uw coördinator Controle en handhaving van uw vereniging of sportvisserijfederatie.

Sportvisserij Nederland

Home Invoer Controle Overzicht Controles Formulieren Beheer

Attending

Met onderstaand formulier kunt u uw federatie attendingen. U kunt het formulier gebruiken voor aanvragen voor extra ondersteuning of ze attendingen op geconstateerde feiten tijdens een controle.

Van: and.

Aan:

Betreft: Attending x

Bericht:

Verzenden

Bijlage 1:

Werkafspraken gebruik Veldformulier Controle Visdocumenten

Veldformulier Controle Visdocumenten

Voorwaarde en daarmee de kracht van het Registratiesysteem voor Controleurs Sportvisserij is dat de controlegegevens door alle controleurs op gelijke wijze (uniform) en correct worden genoteerd op de **Veldformulieren Controle Visdocumenten**.

TIP: voer de controlegegevens direct in na een controle

Veldformulier Controle Visdocumenten

Veldformulier Controle Visdocumenten	
www.controlesportvisserij.nl	
Naam controleur:	Datum : / /201.
HSV/Rayon/Fed. :	Aanvang controle: uur
Naam Viswater :	Einde controle : uur
Gemeente :	Gereeden KM :
Controle resultaat:	
Aantal gecontroleerde sportvissers	Aantal: <input type="text"/>
Geen overtredingen	Aantal: <input type="text"/>

Controleresultaat

AANTAL gecontroleerde sportvissers en GEEN overtredingen

Per viswater of per traject van een viswater dat u controleert geeft u in het veldblok **Aantal gecontroleerde sportvissers** aan het aantal sportvissers dat is gecontroleerd. In het veldblok **Geen overtredingen** noteert u het aantal, dat alles op orde hebben. (**GEEN** overtredingen)

Voorbeeld:

U hebt op een viswater 12 sportvissers gecontroleerd. Bij 10 sportvissers is geen overtreding geconstateerd. Bij twee sportvissers (A+B) zijn overtredingen geconstateerd.

Notatie: **Aantal gecontroleerde sportvissers = 12,**

Geen overtredingen = 10

Note: Als bij een controle op een locatie geen sportvissers zijn aangetroffen, is dat belangrijke informatie voor het controleteam en voor uw vereniging of federatie. Er kunnen bijvoorbeeld redenen zijn waarom uw leden niet op dit viswater (willen)vissen. **Belangrijk is dat controleresultaat wordt geregistreerd.** In de veldblokken Aantal gecontroleerd sportvissers en Geen overtredingen wordt dat aangegeven met het cijfer "0".

Soorten overtredingen

Er is een selectie gemaakt van 10 soorten overtredingen, met een *toelichting* welke overtredingen hieronder vallen.

Indien per gecontroleerde sportvisser meerdere overtredingen zijn geconstateerd, kunnen deze in betreffend vakje(s) achter **Aantal** worden aangegeven (meerdere keuzes mogelijk).

Voorbeeld

Sportvisser A kan geen VISpas tonen: u vult bij overtreding "geen schriftelijke toestemming (VISpas) in bezit" **in het vakje naast Aantal een "1"**.

Sportvissers B heeft wel een VISpas, maar geen derde hengelt toestemming en vist met levend aas: u vult bij overtreding "Vissen met meer hengels dan toegestaan" in het **vakje naast Aantal een "1"**, en bij overtreding "vissen met levend aas" **in het vakje naast Aantal een "1"**

Toelichting soorten overtreding

1. Geen juiste schriftelijke toestemming (VISpas, Dag-week-jeugdvergunning) in bezit, d.w.z.:
 - *Niet kunnen tonen van een geldige (Kleine, Jeugd)VISpas en/of Lijsten van viswateren*
 - *Niet kunnen tonen van de juiste schriftelijke toestemming als (Kleine,-Jeugd)VISpas, Dag-Week of Jeugdvergunning*
2. Vissen zonder nachtvistoestemming
 - *Niet in het bezit van een Landelijke Nachtvistoestemming of andere nachtvistoestemming voor betreffend water in de periode van twee uur na zonsondergang en een uur voor zonsopgang*
3. Vissen met meer hengels dan toegestaan, d.w.z.:
 - *Vissen met drie hengels zonder derde (Landelijke) hengelt toestemming voor dat viswater*
 - *Vissen met twee hengels, waarvan slechts een is toegestaan*
4. Uitoefenen rallyvisserij
 - *Uitoefenen rally- estafettevisserij, of elk andere vorm van visserij waarbij de gevangen vissen worden meegenomen ter bepaling van de uitslag*
5. Achterlaten vismateriaal en ander afval
 - *Bij het verlaten van de visplaats dient deze schoon te zijn*
6. Maken kampvuur of barbecueën
7. Weigering medewerking te verlenen
8. In bezit/meenemen te veel/niet toegestane vis, d.w.z.:
 - *Vissoorten met minimummaat- of met een gesloten tijd*
 - *Vissoorten genoemd in de Flora & Faunawet*

- *Meer vissen in bezit/meenemen dan toegestaan als genoemd in de voorwaarden*

9. Gesloten tijd aassoorten, d.w.z.:

- *Vissen met aas genoemd in de gesloten tijd van aassoorten*
- *Vissen met aassoorten niet toegestaan in de voorwaarden (VISpas, Kleine VISpas, Dagweekvergunning, Jeugdvispas)*

10. Vissen met levend aas

- *Vissen met levende gewervelde dieren*

11. Overige overtredingen, nl:.....

- *Alle mogelijke overtredingen die niet zijn genoemd in deze lijst van overtredingen die gelden voor betreffend viswater*

Controle uitgevoerd met:

In dit veld wordt aangegeven met wie u de controle heeft uitgevoerd. U kunt de naam van uw medecontroleur vermelden in het veld *opmerkingen*. Indien controles zijn uitgevoerd met een medecontroleur sportvisserij, dan hoeft maar **één** controleur de gegevens te noteren op het Veldformulier en/of in te voeren in het Registratiesysteem!

Opmerkingen

Toelichting over overtredingen, ondernomen acties of aanbevelingen voor toekomstige controle of voorlichtingsactiviteiten kunnen worden aangegeven in het veld "**opmerkingen over controle/acties/aanbevelingen**".

[Invoeren van veldgegevens in het Registratiesysteem voor controleurs Sportvisserij](#)

Een uitgebreide instructie over het gebruik van het RCS, het correct invoeren van veldgegevens, muteren van gegevens en het maken van overzichten treft u aan in de **Handleiding gebruik RCS**. **Updates** van het registratiesysteem worden bij het inloggen kenbaar gemaakt.

Deze handleiding is tevens te downloaden van de website www.controlesportvisserij.nl of <http://www.sportvisserijnederland.nl/verenigingsservice/controle/?page=downloads>

Bijlage 2: Bevoegdheden van controleurs sportvisserij

Een sportvisser is als lid van een hengelsportvereniging gebonden aan de statuten en het huishoudelijk reglement van die vereniging. Hierin staat dat de sportvisser verplicht is om mee te werken aan controles door hengelsportcontroleurs.

Ook in de "Algemene voorwaarden gebruik VISpas" (zie pagina 3 van de Gezamenlijke Lijst van Nederlandse viswateren) is de verplichting voor de sportvisser opgenomen om de VISpas en de bijbehorende lijst(en) van viswateren ter inzage af te geven aan controleurs, politieambtenaren en andere opsporingsambtenaren.

Bevoegdheden

Controleurs van een hengelsportvereniging of federaties zijn vrijwilligers die namens een hengelsportvereniging of namens een hengelsportfederatie controleren. De controleurs zijn "gewoon" burger dus zij hebben geen opsporingsbevoegdheid. Wel mogen zij iemand vragen stellen en de gegevens van de sportvisser noteren. Daarnaast mogen zij bij het constateren van een overtreding als vertegenwoordiger van de vereniging of federatie de visdocumenten innemen. De VISpas (bewijs van lidmaatschap van de uitgevende vereniging) en de lijst(en) van wateren blijven namelijk eigendom van de vereniging die deze documenten heeft uitgereikt. Dit is ook vermeld op pagina 3 van de Landelijke & Federatieve Lijst van Viswateren.

Neemt een controleur documenten in omdat de sportvisser de regels overtreedt, dan moet de controleur de ingenomen documenten direct afgeven of opsturen aan het bestuur van de hengelsportvereniging waarvan de visser lid is. De controleur moet hierbij de reden aangeven waarom de documenten zijn ingenomen. Het bestuur van de vereniging waarvan de visser lid is, besluit daarna of er een sanctie wordt getroffen tegen dit lid en of deze zijn visdocumenten terugkrijgt of niet.

Tips voor controleurs

Als het vermoeden bestaat dat een sportvisser zich niet aan de regels houdt, vraag dan eerst naar de documenten en houdt deze vast totdat je weet of je vermoeden juist is. Een sportvisser zal zijn documenten immers moeilijker afgeven als hij weet dat ze worden ingenomen.

Als je van iedere sportvisser die je controleert gelijk de persoonsgegevens opschrijft en de naam van de vereniging, is zijn identiteit bekend en zijn de adresgegevens later te achterhalen. Op deze manier kan een sportvisser die lid is van een (aangesloten) vereniging altijd later ter verantwoording worden geroepen door zijn bestuur, ook als de documenten niet zijn ingenomen. Door van iedere gecontroleerde visser de gegevens bij te houden blijkt ook of iemand zich al eerder aan bepaald gedrag schuldig heeft gemaakt en blijkt bijvoorbeeld ook of iemand vaker dezelfde smoes gebruikt.